



**Ministerium für Finanzen
Baden-Württemberg**

LANDESHAUSHALT

Staatshaushaltsplan 2022



Ministerium für Finanzen Baden-Württemberg

Der Landeshaushalt 2022 folgt drei Leitlinien: Erstens sorgt das Land vor, um gegen weitere mögliche Pandemie-Risiken gewappnet zu sein. Zweitens investiert das Land in wichtige Zukunftsthemen, wie beispielsweise Klimaschutz oder Digitalisierung. Und drittens werden mit diesem Haushalt Corona-Schulden des Landes abgetragen. Nachfolgend finden Sie den gesamten Staatshaushaltsplan 2022, aufgeteilt in das Vorheft und 17 Einzelpläne.

Vorheft

[Staatshaushaltsplan 2022: Vorheft](#)

Das Vorheft besteht aus dem Staatshaushaltsgesetz mit seinen Anlagen sowie aus verschiedenen Schaubildern und Übersichten und einem Stichwortverzeichnis.

Einzelplan 01 Landtag ▼



Landtag Baden-Württemberg

Staatshaushaltsplan 2022: Einzelplan des Landtags

Inhalt

Vorwort

Ziele des Landtags

Betragsteil

0101 Landtag

0102 Allgemeine Bewilligungen

0103 Der Landesbeauftragte für den Datenschutz und die Informationsfreiheit

0104 Landeszentrale für politische Bildung

0105 Die oder der Bürgerbeauftragte des Landes Baden-Württemberg

Zusammenstellung der Haushaltsansätze

Stellenteil

0101 Landtag

0103 Der Landesbeauftragte für den Datenschutz und die Informationsfreiheit

0104 Landeszentrale für politische Bildung

0105 Die oder der Bürgerbeauftragte des Landes Baden-Württemberg

Zusammenstellung der Personalstellen

Einzelplan 02 Staatsministerium ▼



Staatsministerium Baden-Württemberg

Staatshaushaltsplan 2022: Einzelplan des Staatsministeriums

Inhalt

Vorwort

Ziele und Kennzahlen

Betragsteil

0201 Staatsministerium

0202 Allgemeine Bewilligungen

0204 Vertretung des Landes Baden-Württemberg beim Bund

0208 Führungsakademie Baden-Württemberg

Zusammenstellung der Haushaltsansätze

Zusammenstellung der Verpflichtungsermächtigungen

Zusammenstellung der Belastungen aus Verpflichtungsermächtigungen

Stellenteil

0201 Staatsministerium

0204 Vertretung des Landes Baden-Württemberg beim Bund

0208 Führungsakademie Baden-Württemberg

Zusammenstellung der Personalstellen

Einzelplan 03 Innenministerium



Innenministerium Baden-Württemberg

Staatshaushaltsplan 2022: Einzelplan des Innenministeriums

Inhalt

Vorwort

Ziele und Kennzahlen

Betragsteil

0301 Ministerium

0302 Allgemeine Bewilligungen

0303 Digitalisierung

Regierungspräsidien 0304-0307

0308 Cybersicherheitsagentur

0309 Zentrale Informationstechnik Landesverwaltung

0310 Feuerwehrwesen, Katastrophenschutz, Rettungsdienst, Krisenmanagement

0311 Ausbildung für den Verwaltungsdienst

0312 Landratsämter

0314 Zentrale Veranschlagungen Polizei

0315 Präsidium Technik, Logistik, Service der Polizei

0316 Polizeipräsidium Einsatz

0317 Hochschule für Polizei Baden-Württemberg

0318 Landeskriminalamt

0319 Landesamt für Verfassungsschutz

0320 Logistikzentrum Baden-Württemberg

0330 Ausländer und Aussiedler

0331 Migration

Polizeipräsidien 0335-0348

Zusammenstellung der Haushaltsansätze

Zusammenstellung der Verpflichtungsermächtigungen

Zusammenstellung der Belastungen aus Verpflichtungsermächtigungen

Stellenteil

0301 Ministerium
Regierungspräsidien 0304-0307
0308 Cybersicherheitsagentur
0309 Zentrale Informationstechnik Landesverwaltung
0310 Feuerwehrwesen, Katastrophenschutz, Rettungsdienst, Krisenmanagement
0311 Ausbildung für den Verwaltungsdienst
0312 Landratsämter
0314 Zentrale Veranschlagungen Polizei
0315 Präsidium Technik, Logistik, Service der Polizei
0316 Polizeipräsidium Einsatz
0317 Hochschule für Polizei Baden-Württemberg
0318 Landeskriminalamt
0319 Landesamt für Verfassungsschutz
0320 Logistikzentrum Baden-Württemberg
0330 Ausländer und Aussiedler
0331 Migration
Zusammenstellung der Personalstellen

Einzelplan 04 Ministerium für Kultus, Jugend und Sport ∨



Marijan Murat/dpa

Staatshaushaltsplan 2022: Einzelplan des Kultusministeriums

Inhalt

Vorwort

Ziele und Kennzahlen

Betragsteil

0401 Ministerium
0402 Allgemeine Bewilligungen
0403 Obere Schulaufsichtsbehörden
0404 Staatliche Schulämter
0405 Grund-, Haupt- und Werkrealschulen

0408 Sonderpädagogische Bildungs- und Beratungszentren (SBBZ), Staatliche SBBZ und Staatliche SBBZ mit Internat
0410 Realschulen
0416 Gymnasien und Staatliche Gymnasien in Aufbauform mit Internat
0418 Gemeinschaftsschulen
0420 Berufliche Schulen (Berufsschulen, Berufsfachschulen, Berufskollegs, Berufliche Gymnasien, Berufsoberschulen, Fachschulen)
0428 Staatliche Berufliche Schulen
0435 Förderung von Schulen in freier Trägerschaft
0436 Allgemeine Schulangelegenheiten
0439 Vorschulische Bildung und Betreuung
0440 Bildungsplanung und überregionale Angelegenheiten
0441 Überregionale und internationale Kulturpflege und Bildungshilfe für Entwicklungsländer
0442 Digitalisierung, Landesmedienzentrum und Medienförderung
0443 Institut für Bildungsanalyse Baden-Württemberg (IBBW)
0444 Zentrum für Schulqualität und Lehrerbildung (ZSL)
0445 Seminare für Ausbildung und Fortbildung der Lehrkräfte
0453 Weiterbildung
0455 Pauschalleistungen an die Kirchen und Aufwendungen für andere Religionsgemeinschaften und sonstige kirchliche Zwecke
0460 Sportförderung
0465 Jugend und kulturelle Angelegenheiten
Zusammenstellung der Haushaltsansätze
Zusammenstellung der Verpflichtungsermächtigungen
Zusammenstellung der Belastungen aus Verpflichtungsermächtigungen

Stellenteil

0401 Ministerium
0403 Obere Schulaufsichtsbehörden
0404 Staatliche Schulämter
0405 Grund-, Haupt- und Werkrealschulen
0408 Sonderpädagogische Bildungs- und Beratungszentren (SBBZ), Staatliche SBBZ und Staatliche SBBZ mit Internat
0410 Realschulen
0416 Gymnasien und Staatliche Gymnasien in Aufbauform mit Internat
0418 Gemeinschaftsschulen
0420 Berufliche Schulen (Berufsschulen, Berufsfachschulen, Berufskollegs, Berufliche Gymnasien, Berufsoberschulen, Fachschulen)
0428 Staatliche Berufliche Schulen
0435 Förderung von Schulen in freier Trägerschaft
0436 Allgemeine Schulangelegenheiten
0439 Vorschulische Bildung und Betreuung
0441 Überregionale und internationale Kulturpflege und Bildungshilfe für Entwicklungsländer
0443 Institut für Bildungsanalyse Baden-Württemberg (IBBW)
0444 Zentrum für Schulqualität und Lehrerbildung (ZSL)

Einzelplan 05 Ministerium der Justiz und für Migration ∨



Uli Deck/dpa

Staatshaushaltsplan 2022: Einzelplan des Ministeriums der Justiz und für Migration

Inhalt

Vorwort

Ziele und Kennzahlen

Betragsteil

0501 Ministerium

0502 Allgemeine Bewilligungen

0503 Gerichte der ordentlichen Gerichtsbarkeit und Staatsanwaltschaften

0504 Hochschule für Rechtspflege Schwetzingen

0505 Verwaltungsgerichtsbarkeit

0506 Sozialgerichtsbarkeit

0507 Finanzgericht

0508 Justizvollzugsanstalten

0509 Arbeitsgerichtsbarkeit

0510 Zentrale Stelle der Landesjustizverwaltungen zur Aufklärung nationalsozialistischer Verbrechen

0511 Notariate und Grundbuchämter des badischen Rechtsgebiets

0512 Notariate des württembergischen Rechtsgebiets

0521 Migration

Zusammenstellung der Haushaltsansätze

Zusammenstellung der Verpflichtungsermächtigungen

Zusammenstellung der Belastungen aus Verpflichtungsermächtigungen

Stellenteil

0501 Ministerium

0503 Gerichte der ordentlichen Gerichtsbarkeit und Staatsanwaltschaften

- 0504 Hochschule für Rechtspflege Schwetzingen
 - 0505 Verwaltungsgerichtsbarkeit
 - 0506 Sozialgerichtsbarkeit
 - 0507 Finanzgericht
 - 0508 Justizvollzugsanstalten
 - 0509 Arbeitsgerichtsbarkeit
 - 0510 Zentrale Stelle der Landesjustizverwaltungen zur Aufklärung nationalsozialistischer Verbrechen
- Zusammenstellung der Personalstellen
-

Einzelplan 06 Ministerium für Finanzen ✓



Ministerium für Finanzen Baden-Württemberg

Staatshaushaltsplan 2022: Einzelplan des Ministeriums für Finanzen

Inhalt

Vorwort

Ziele und Kennzahlen

Betragsteil

- 0601 Ministerium
 - 0602 Allgemeine Bewilligungen
 - 0607 Statistisches Landesamt
 - 0608 Steuerverwaltung
 - 0610 Landeszentrum für Datenverarbeitung
 - 0614 Bundesbau Baden-Württemberg
 - 0615 Vermögen und Bau Baden-Württemberg
 - 0618 Landesamt für Besoldung und Versorgung
 - 0620 Betriebe und Beteiligungen
 - 0621 Staatlicher Verpachtungsbetrieb
 - 0622 Staatliche Münzen Baden-Württemberg
 - 0623 Wilhelma in Stuttgart-Bad Cannstatt
 - 0624 Staatsweingut Meersburg
- Zusammenstellung der Haushaltsansätze

Zusammenstellung der Verpflichtungsermächtigungen
Zusammenstellung der Belastungen aus Verpflichtungsermächtigungen

Stellenteil

0601 Ministerium
0607 Statistisches Landesamt
0608 Steuerverwaltung
0610 Landeszentrum für Datenverarbeitung
0614 Bundesbau Baden-Württemberg
0615 Vermögen und Bau Baden-Württemberg
0618 Landesamt für Besoldung und Versorgung
0622 Staatliche Münzen Baden-Württemberg
0623 Wilhelma in Stuttgart-Bad Cannstatt
Zusammenstellung der Personalstellen

Einzelplan 07 Ministerium für Wirtschaft, Arbeit und Tourismus ✓

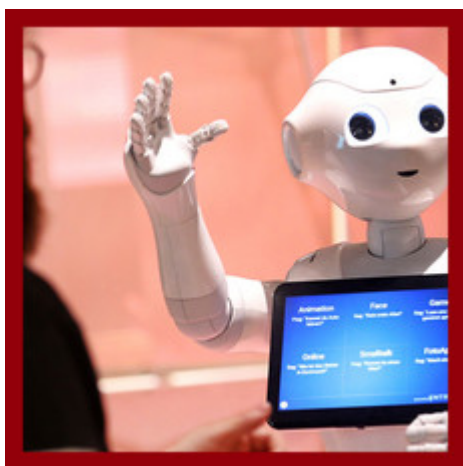

dpa

Staatshaushaltsplan 2022: Einzelplan des Ministeriums für Wirtschaft, Arbeit und Tourismus

Inhalt

Vorwort
Ziele und Kennzahlen

Betragsteil

0701 Ministerium
0702 Allgemeine Bewilligungen
0703 Arbeit
0705 Baurecht, Städtebau und Landesplanung
0707 Wirtschaftspolitik und Außenwirtschaft
0708 Innovation und Technologietransfer
0710 Mittelstandsförderung

0711 Wohnungswesen
0712 Städtebauliche Erneuerung und Denkmalpflege
Zusammenstellung der Haushaltsansätze
Zusammenstellung der Verpflichtungsermächtigungen
Zusammenstellung der Belastungen aus Verpflichtungsermächtigungen
Übersicht Sondervermögen

Stellenteil

0701 Ministerium
0712 Städtebauliche Erneuerung und Denkmalpflege
Zusammenstellung der Personalstellen

Einzelplan 08 Ministerium für Ernährung, Ländlichen Raum und Verbraucherschutz ∨

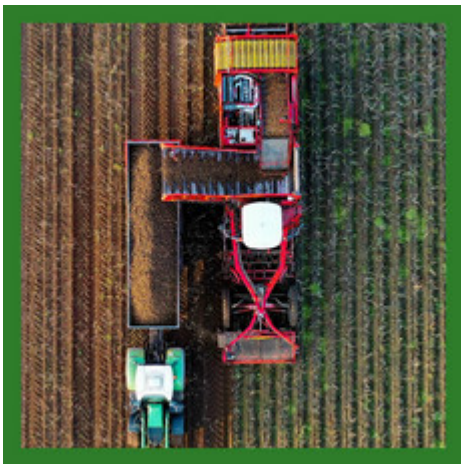

Rob Mulder on Unsplash

Staatshaushaltsplan 2022: Einzelplan des Ministeriums für Ernährung, Ländlichen Raum und Verbraucherschutz

Inhalt

Vorwort
Ziele und Kennzahlen

Betragsteil

0801 Ministerium
0802 Allgemeine Bewilligungen
0803 Ländlicher Raum, Verbraucherschutz, Ernährung und Landwirtschaft
0804 Gemeinschaftsaufgabe Verbesserung der Agrarstruktur
0806 Vermessung und Flurneuordnung
0809 Landwirtschaftsverwaltung
0810 Fachzentrum Agrarmanagement
0812 Fachzentrum Pflanze
0817 Fachzentrum Sonderkulturen

0823 Fachzentrum Tier
0826 Veterinärwesen
0827 Chemische und Veterinäruntersuchungsämter
0831 Allgemeine Bewilligungen der Landesforstverwaltung
0832 Forst Baden-Württemberg (ForstBW)
0835 Forstliche Versuchs- und Forschungsanstalt
Zusammenstellung der Haushaltsansätze
Zusammenstellung der Verpflichtungsermächtigungen
Zusammenstellung der Belastungen aus Verpflichtungsermächtigungen
Übersicht über die im Bereich des Epl. 08 – Ministerium für Ernährung, Ländlichen Raum und Verbraucherschutz – verwalteten Sondervermögen

Stellenteil

0801 Ministerium
0806 Vermessung und Flurneuordnung
0809 Landwirtschaftsverwaltung
0810 Fachzentrum Agrarmanagement
0812 Fachzentrum Pflanze
0817 Fachzentrum Sonderkulturen
0823 Fachzentrum Tier
0826 Veterinärwesen
0827 Chemische und Veterinäruntersuchungsämter
0831 Allgemeine Bewilligungen der Landesforstverwaltung
0835 Forstliche Versuchs- und Forschungsanstalt
Zusammenstellung der Personalstellen

Einzelplan 09 Ministerium für Soziales, Gesundheit und Integration ∨

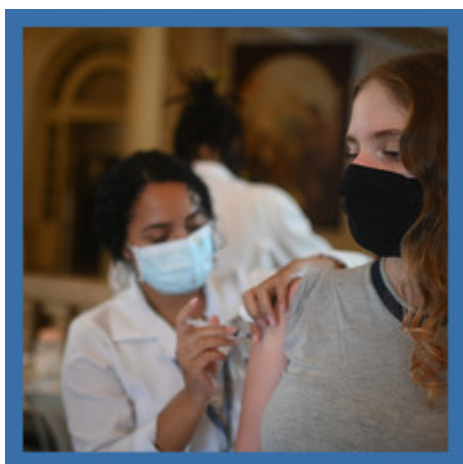

Andre Borges/dpa

Staatshaushaltsplan 2022: Einzelplan des Ministeriums für Soziales, Gesundheit und Integration

Inhalt

Vorwort

Ziele und Kennzahlen

Betragsteil

- 0901 Ministerium
 - 0902 Allgemeine Bewilligungen
 - 0905 Hilfen für Menschen mit Behinderungen
 - 0908 Integration
 - 0913 Versorgungsämter und Gesundheitsämter
 - 0917 Wohlfahrtspflege und Bürgerschaftliches Engagement
 - 0918 Jugendhilfe
 - 0919 Familienhilfe
 - 0920 Ältere Menschen und Pflege
 - 0921 Förderung der Chancengleichheit und Demografie
 - 0922 Gesundheitspflege
 - 0923 Landesgesundheitsamt
 - 0930 Zentren für Psychiatrie und Psychisch-Kranken-Hilfe-Gesetz
- Zusammenstellung der Haushaltsansätze
Zusammenstellung der Verpflichtungsermächtigungen
Zusammenstellung der Belastungen aus Verpflichtungsermächtigungen

Stellenteil

- 0901 Ministerium
 - 0913 Versorgungsämter und Gesundheitsämter
- Zusammenstellung der Personalstellen

Einzelplan 10 Ministerium für Umwelt, Klima und Energiewirtschaft ∨

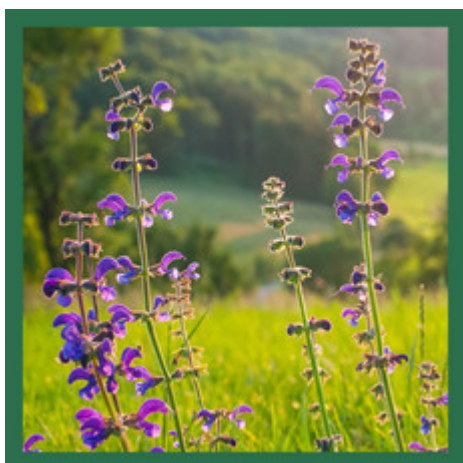

Manuel H. on Unsplash

Staatshaushaltsplan 2022: Einzelplan des Ministeriums für Umwelt, Klima und Energiewirtschaft

Inhalt

Vorwort

Ziele und Kennzahlen

Betragsteil

- 1001 Ministerium
 - 1002 Allgemeine Bewilligungen
 - 1005 Wasser und Boden
 - 1006 Immissionsschutz, Kreislaufwirtschaft, Marktüberwachung
 - 1007 Grundsatz, Nachhaltigkeit, Klimaschutz, Umwelttechnik
 - 1008 Naturschutz und Landschaftspflege
 - 1009 Energiewirtschaft
 - 1010 Landesanstalt für Umwelt Baden-Württemberg
 - 1011 Kernenergieüberwachung, Strahlenschutz
 - 1012 Nationalpark Schwarzwald
- Zusammenstellung der Haushaltsansätze
Zusammenstellung der Verpflichtungsermächtigungen
Zusammenstellung der Belastungen aus Verpflichtungsermächtigungen

Stellenteil

- 1001 Ministerium
 - 1005 Wasser und Boden
 - 1006 Immissionsschutz, Kreislaufwirtschaft, Marktüberwachung
 - 1008 Naturschutz und Landschaftspflege
 - 1010 Landesanstalt für Umwelt Baden-Württemberg
 - 1012 Nationalpark Schwarzwald
- Zusammenstellung der Personalstellen

Einzelplan 11 Rechnungshof ▼



Didier Weemaels on Unsplash

Staatshaushaltsplan 2022: Einzelplan des Rechnungshofs

Inhalt

Vorwort

Ziele und Kennzahlen

Betragsteil

1101 Rechnungshof
1102 Allgemeine Bewilligungen
1103 Staatliche Rechnungsprüfungsämter
Zusammenstellung der Haushaltsansätze

Stellenteil

1101 Rechnungshof
1103 Staatliche Rechnungsprüfungsämter
Zusammenstellung der Personalstellen

Einzelplan 12 Allgemeine Finanzverwaltung ▼



leonidkos/stock.adobe.com

Staatshaushaltplan 2022: Einzelplan Allgemeine Finanzverwaltung

Inhalt

Vorwort

Betragsteil

1201 Steuern
1202 Allgemeine Bewilligungen
1204 Finanzausgleich zwischen Land und Bund sowie anderen Ländern
1205 Kommunalen Finanzausgleich
1206 Schulden und Forderungen
1208 Staatlicher Hochbau
1209 Staatsvermögen
1210 Versorgung
1212 Sammelansätze
1221 Zukunftsoffensive III
1222 Zukunftsoffensive IV
1223 Zukunftsinvestitionen

Zusammenstellung der Haushaltsansätze
Zusammenstellung der Verpflichtungsermächtigungen
Zusammenstellung der Belastungen aus Verpflichtungsermächtigungen
Übersicht über die im Bereich des Epl. 12 – Allgemeine Finanzverwaltung – verwalteten
Sondervermögen

Einzelplan 13 Ministerium für Verkehr ▼



Christian Lue on Unsplash

Staatshaushaltsplan 2022: Einzelplan des Ministeriums für Verkehr

Inhalt

Vorwort

Ziele und Kennzahlen

Betragsteil

1301 Ministerium

1302 Allgemeine Bewilligungen

1303 Öffentlicher Verkehr

1304 Straßenverkehr

1306 Nachhaltige Mobilität

1307 Mobilitätszentrale, vernetzte und digitale Mobilität

Zusammenstellung der Haushaltsansätze

Zusammenstellung der Verpflichtungsermächtigungen

Zusammenstellung der Belastungen aus Verpflichtungsermächtigungen

Stellenteil

1301 Ministerium

1304 Straßenverkehr

Zusammenstellung der Personalstellen

Einzelplan 14 Ministerium für Wissenschaft, Forschung und Kunst ▼

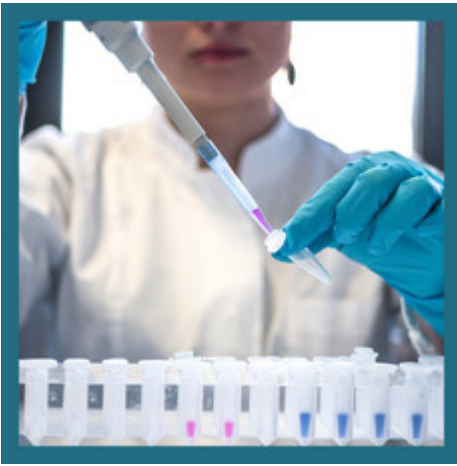

Julia Koblitz on Unsplash

Staatshaushaltsplan 2022: Einzelplan des Ministeriums für Wissenschaft, Forschung und Kunst

Inhalt

Vorwort

Ziele und Kennzahlen

Betragsteil

Ministerium

Allgemeine Bewilligungen für übergreifende Bereiche

1401 Ministerium

1402 Allgemeine Bewilligungen

1403 Allgemeine Aufwendungen für die Hochschulen

1405 Bildungsplanung und überregionale Angelegenheiten

1406 Internationale wissenschaftliche Zusammenarbeit

1407 Allgemeine Aufwendungen für das Bibliothekswesen

1408 Ausbildungsförderung

1409 Aufwendungen für die Förderung der Studierenden im Hochschulwesen

Universitäten und Klinika

1410 Universität Freiburg einschließlich Klinikum

1412 Universität Heidelberg einschließlich Klinikum

1414 Universität Konstanz

1415 Universität Tübingen einschließlich Klinikum

1417 Karlsruher Institut für Technologie (KIT)

1418 Universität Stuttgart

1419 Universität Hohenheim

1420 Universität Mannheim

1421 Universität Ulm einschließlich Klinikum

Landesbibliotheken

1424 Badische Landesbibliothek

1425 Württembergische Landesbibliothek

Pädagogische Hochschulen

1426 Pädagogische Hochschule Freiburg

- 1427 Pädagogische Hochschule Heidelberg
- 1428 Pädagogische Hochschule Karlsruhe
- 1430 Pädagogische Hochschule Ludwigsburg
- 1432 Pädagogische Hochschule Schwäbisch Gmünd
- 1433 Pädagogische Hochschule Weingarten
- Hochschulen für angewandte Wissenschaften
- 1440 Hochschule Aalen
- 1441 Hochschule Biberach
- 1442 Hochschule Esslingen
- 1443 Hochschule Furtwangen
- 1444 Hochschule Heilbronn
- 1445 Hochschule Karlsruhe
- 1446 Hochschule Konstanz
- 1447 Hochschule Mannheim
- 1449 Hochschule Nürtingen-Geislingen
- 1450 Hochschule Offenburg
- 1451 Hochschule Pforzheim
- 1453 Hochschule Ravensburg-Weingarten
- 1454 Hochschule Reutlingen
- 1455 Hochschule Schwäbisch Gmünd
- 1456 Hochschule Albstadt-Sigmaringen
- 1457 Hochschule Stuttgart (Technik)
- 1459 Hochschule Stuttgart (Medien)
- 1461 Hochschule Ulm
- 1462 Hochschule Rottenburg
- 1463 Hochschule für öffentliche Verwaltung Kehl
- 1464 Hochschule für öffentliche Verwaltung und Finanzen Ludwigsburg
- Staatliche Museen für Naturkunde
- 1466 Staatliches Museum für Naturkunde Karlsruhe
- 1467 Staatliches Museum für Naturkunde Stuttgart
- Duale Hochschule Baden-Württemberg
- 1468 Duale Hochschule Baden-Württemberg
- Archive
- 1469 Landesarchiv Baden-Württemberg
- Kunsthochschulen
- 1470 Hochschule für Musik Freiburg
- 1471 Hochschule für Musik und Darstellende Kunst Mannheim
- 1472 Hochschule für Musik Karlsruhe
- 1473 Hochschule für Musik und Darstellende Kunst Stuttgart
- 1474 Hochschule für Musik Trossingen
- 1475 Akademie der Bildenden Künste Karlsruhe
- 1476 Akademie der Bildenden Künste Stuttgart
- 1477 Hochschule für Gestaltung Karlsruhe
- Kunstförderung
- 1478 Allgemeine Aufwendungen für Kunst, Literatur sowie die Kunsthochschulen

Theater

- 1479 Badisches Staatstheater Karlsruhe
- 1480 Württembergische Staatstheater Stuttgart
- 1481 Aufwendungen für nichtstaatliche Bühnen, Festspiele und Orchester

Staatliche Museen

- 1482 Staatliche Kunsthalle Karlsruhe
- 1483 Staatsgalerie Stuttgart
- 1484 Badisches Landesmuseum Karlsruhe
- 1485 Landesmuseum Württemberg
- 1486 Archäologisches Landesmuseum Baden-Württemberg
- 1487 Linden-Museum Stuttgart
- 1491 Staatliche Kunsthalle Baden-Baden
- 1492 Haus der Geschichte Baden-Württemberg

Sonstige wissenschaftliche Einrichtungen

- 1495 Kommission für geschichtliche Landeskunde in Baden-Württemberg
- 1499 Sonstige wissenschaftliche Forschungsinstitute und allgemeine Aufwendungen für Wissenschaft und Forschung

Zusammenstellung der Haushaltsansätze

Zusammenstellung der Verpflichtungsermächtigungen

Zusammenstellung der Belastungen aus Verpflichtungsermächtigungen

Übersicht über die im Bereich des Epl. 14 – Ministerium für Wissenschaft, Forschung und Kunst – verwalteten Sondervermögen

Stellenteil

Ministerium

Allgemeine Bewilligungen für übergreifende Bereiche

- 1401 Ministerium
- 1402 Allgemeine Bewilligungen
- 1403 Allgemeine Aufwendungen für die Hochschulen
- 1407 Allgemeine Aufwendungen für das Bibliothekswesen

Universitäten und Klinika

- 1410 Universität Freiburg einschließlich Klinikum
- 1412 Universität Heidelberg einschließlich Klinikum
- 1414 Universität Konstanz
- 1415 Universität Tübingen einschließlich Klinikum
- 1418 Universität Stuttgart
- 1419 Universität Hohenheim
- 1420 Universität Mannheim
- 1421 Universität Ulm einschließlich Klinikum

Landesbibliotheken

- 1424 Badische Landesbibliothek
- 1425 Württembergische Landesbibliothek

Pädagogische Hochschulen

- 1426 Pädagogische Hochschule Freiburg
- 1427 Pädagogische Hochschule Heidelberg

- 1428 Pädagogische Hochschule Karlsruhe
- 1430 Pädagogische Hochschule Ludwigsburg
- 1432 Pädagogische Hochschule Schwäbisch Gmünd
- 1433 Pädagogische Hochschule Weingarten
- Hochschulen für angewandte Wissenschaften
- 1440 Hochschule Aalen
- 1441 Hochschule Biberach
- 1442 Hochschule Esslingen
- 1443 Hochschule Furtwangen
- 1444 Hochschule Heilbronn
- 1445 Hochschule Karlsruhe
- 1446 Hochschule Konstanz
- 1447 Hochschule Mannheim
- 1449 Hochschule Nürtingen-Geislingen
- 1450 Hochschule Offenburg
- 1451 Hochschule Pforzheim
- 1453 Hochschule Ravensburg-Weingarten
- 1454 Hochschule Reutlingen
- 1455 Hochschule Schwäbisch Gmünd
- 1456 Hochschule Albstadt-Sigmaringen
- 1457 Hochschule Stuttgart (Technik)
- 1459 Hochschule Stuttgart (Medien)
- 1461 Hochschule Ulm
- 1462 Hochschule Rottenburg
- 1463 Hochschule für öffentliche Verwaltung Kehl
- 1464 Hochschule für öffentliche Verwaltung und Finanzen Ludwigsburg
- Staatliche Museen für Naturkunde
- 1466 Staatliches Museum für Naturkunde Karlsruhe
- 1467 Staatliches Museum für Naturkunde Stuttgart
- Duale Hochschule Baden-Württemberg
- 1468 Duale Hochschule Baden-Württemberg
- Archive
- 1469 Landesarchiv Baden-Württemberg
- Kunsthochschulen
- 1470 Hochschule für Musik Freiburg
- 1471 Hochschule für Musik und Darstellende Kunst Mannheim
- 1472 Hochschule für Musik Karlsruhe
- 1473 Hochschule für Musik und Darstellende Kunst Stuttgart
- 1474 Hochschule für Musik Trossingen
- 1475 Akademie der Bildenden Künste Karlsruhe
- 1476 Akademie der Bildenden Künste Stuttgart
- 1477 Hochschule für Gestaltung Karlsruhe
- Theater
- 1479 Badisches Staatstheater Karlsruhe
- 1480 Württembergische Staatstheater Stuttgart

Staatliche Museen

1482 Staatliche Kunsthalle Karlsruhe

1483 Staatsgalerie Stuttgart

1484 Badisches Landesmuseum Karlsruhe

1485 Landesmuseum Württemberg

1486 Archäologisches Landesmuseum Baden-Württemberg

1487 Linden-Museum Stuttgart

1491 Staatliche Kunsthalle Baden-Baden

1492 Haus der Geschichte Baden-Württemberg

Sonstige wissenschaftliche Einrichtungen

1495 Kommission für geschichtliche Landeskunde in Baden-Württemberg

1499 Sonstige wissenschaftliche Forschungsinstitute und allgemeine Aufwendungen für Wissenschaft und Forschung

Zusammenstellung der Personalstellen

Einzelplan 16 Verfassungsgerichtshof ▼



Ingo Bartussek/stock.adobe.com

Staatshaushaltsplan 2022: Einzelplan des Verfassungsgerichtshofs

Inhalt

Vorwort

Betragsteil

1601 Verfassungsgerichtshof

Zusammenstellung der Haushaltsansätze

Stellenteil

1601 Verfassungsgerichtshof

Zusammenstellung der Personalstellen

Einzelplan 17 Die oder der Landesbeauftragte für den Datenschutz und die Informationsfreiheit



Bernd Weißbrod/dpa

Staatshaushaltsplan 2022: Einzelplan des oder der Landesbeauftragte/n für den Datenschutz und die Informationsfreiheit

Inhalt

Vorwort

Ziele und Kennzahlen

Betragsteil

1701 Die oder der Landesbeauftragte für den Datenschutz und die Informationsfreiheit
Zusammenstellung der Haushaltsansätze

Stellenteil

1701 Die oder der Landesbeauftragte für den Datenschutz und die Informationsfreiheit
Zusammenstellung der Personalstellen

Einzelplan 18 Ministerium für Landesentwicklung und Wohnen





LariBat/stock.adobe.com

Staatshaushaltsplan 2022: Einzelplan des Ministeriums für Landesentwicklung und Wohnen

Inhalt

Vorwort

Ziele und Kennzahlen

Betragsteil

1801 Ministerium

1802 Allgemeine Bewilligungen

1803 Baurecht, Städtebau und Landesplanung

1804 Wohnungswesen

1805 Städtebauliche Erneuerung und Denkmalpflege

1806 Überregionale bautechnische Einrichtungen und nachhaltiges Bauen

1807 Vermessungs- und Geoinformationswesen

Zusammenstellung der Haushaltsansätze

Zusammenstellung der Verpflichtungsermächtigungen

Zusammenstellung der Belastungen aus Verpflichtungsermächtigungen

Übersicht Sondervermögen

Stellenteil

1801 Ministerium

1805 Städtebauliche Erneuerung und Denkmalpflege

Zusammenstellung der Personalstellen

Weiterführende Links

[Staatshaushaltspläne seit 2004](#)

[Haushaltsrechnungen seit 2005](#)

[Zukunft gestalten: Politik in Zahlen](#)

[Der Landeshaushalt 2022 in Bildern](#)

Link dieser Seite:

<https://fm.baden-wuerttemberg.de/de/finanzen/landeshaushalt-2022/die-einzelplaene?print=1&cHash=d77908b3ece2e477bd8978789b817450>